Faculdades Integradas de Taquara RS
Curso de Fisioterapia

ENSINO, PESQUISA E EXTENSÃO

I Jornada dos Egressos e VII Encontro de Integração do Curso de Fisioterapia

No dia 21 de outubro, juntamente com o tradicional evento de integração do Curso de Fisioterapia, foi realizada a I Jornada dos Egressos da Fisioterapia da FACCAT.

Durante a jornada, ex-alunos compartilharam com os acadêmicos suas experiências profissionais após a formatura, apresentando casos clínicos marcantes, mesa-redonda para discussão e troca de informações, mediada por um professor do curso além de um farto coffee break, onde todos puderam confraternizar e fortalecer o networking.

Faculdades Integradas de Taquara RS
Curso de Fisioterapia

PROGRAMA DE MONITORIA ACADÊMICA

Desde agosto de 2003, as Faculdades Integradas de Taquara estabeleceram normas para o Sistema de Monitoria no ensino superior.

A implantação desse sistema na FACCAT tem como objetivos ampliar e aprofundar a formação acadêmica dos alunos, auxiliar o corpo docente em atividades pedagógicas e científicas, além de oferecer suporte didático aos estudantes. Os monitores atuam no acompanhamento de atividades em laboratório, biblioteca, campo e outras compatíveis com seu nível de conhecimento e experiência. Em 2025, o Curso de Fisioterapia contou com monitores para as disciplinas de Anatomia I, Anatomia II, Biologia Celular e Traumato-Ortopédica II.

O objetivo da monitoria é possibilitar ao acadêmico-monitor a participação no processo didático-pedagógico dos componentes curriculares, rever e aprofundar conceitos anatômicos; auxiliar e acompanhar as aulas teórico-práticas ministradas em laboratório sanando dúvidas relacionadas ao componente curricular; auxiliar e acompanhar os alunos durante os seus estudos extraclasses em laboratório; propor novas discussões e participações dos acadêmicos para melhor integração nas aulas; auxiliar na organização de materiais utilizados no laboratório.

A monitora além de auxiliar o docente durante as aulas, organiza previamente os laboratórios para que as atividades possam ocorrer. Também é atividade de monitoria a realização de grupos de estudos e auxílio para a recuperação de aulas práticas que possam ter sido perdidas pelos discentes.

ANATOMIA I
Maria Carolina Ferrando Borges

ANATOMIA II
Bruna Milana Fillmann

Faculdades Integradas de Taquara RS
Curso de Fisioterapia

FISIOTERAPIA NA SAÚDE DO IDOSO
Ana Paula Lopes Castilhos

BIOLOGIA CELULAR, EMBRIOLOGIA E HISTOLOGIA
Barbara Pereira da Silva

TRAUMATO-ORTOPÉDICA II
Ramiro Ritter

ANATOMIA DO SISTEMA LOCOMOTOR
Kelly Eduarda Valk Chagas

Faculdades Integradas de Taquara RS
Curso de Fisioterapia

ANATOMIA DOS SISTEMAS VISCERAIS
Andressa Tainara Valk Chagas

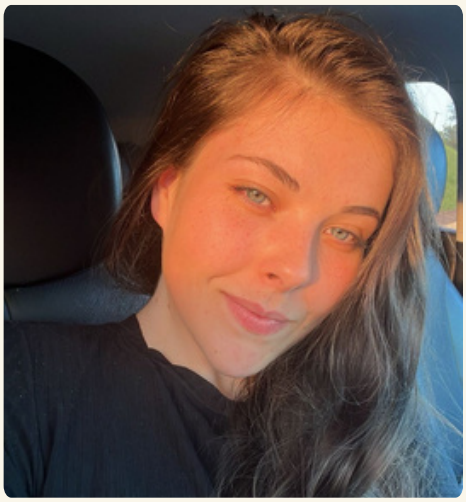

BIOLOGIA CELULAR, EMBRIOLOGIA E HISTOLOGIA
Juliana Kuntz

INTERDISCIPLINARIDADE

VIDAS QUE SE CONECTAM: UM OLHAR INTERDISCIPLINAR SOBRE O TRANSPLANTE E DOAÇÃO DE ÓRGÃOS E TECIDOS

No dia 15 de setembro de 2025, na sede das Faculdades Integradas de Taquara (Faccat) ocorreu o encontro multidisciplinar para debater a importância da doação de órgãos e tecidos. Promovido pelos cursos de Enfermagem, Fisioterapia e Psicologia da Instituição, em parceria com a Fundação Ecarta a iniciativa reuniu estudantes, profissionais da saúde e comunidade para ampliar a reflexão sobre os aspectos clínicos, éticos, emocionais e sociais que envolvem o processo de transplante, estimulando uma formação humanizada e fortalecendo a cultura da doação.

Faculdades Integradas de Taquara RS
Curso de Fisioterapia

O evento contou com a participação de 254 pessoas, sendo estas estudantes e profissionais da área da saúde, dirigentes de entidades regionais e a comunidade externa em geral.

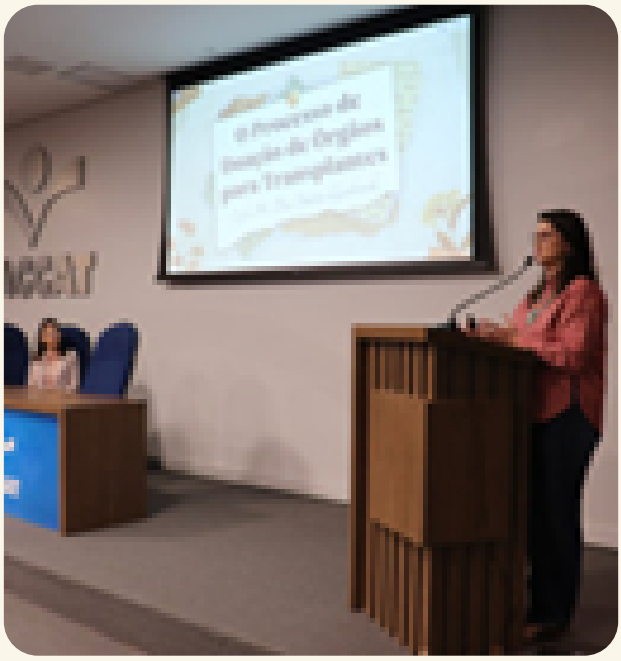

Faculdades Integradas de Taquara RS
Curso de Fisioterapia

BEM-ESTAR À CASA ROSA

Com foco na promoção da qualidade de vida e na reabilitação de mulheres em tratamento ou pós-tratamento de câncer de mama, acadêmicos do curso de Fisioterapia das Faculdades Integradas de Taquara (Faccat) desenvolveu um importante trabalho junto à Associação Laços de Amor (Casa Rosa), em Taquara. A iniciativa faz parte das atividades da disciplina Estágio Curricular Supervisionado II, na área da oncologia, sob orientação da professora Andriéli Salbego, e integra a proposta extensionista da Instituição, que aproxima o ensino superior das necessidades reais da comunidade.

O trabalho busca melhorar a funcionalidade, a mobilidade e a qualidade de vida das pacientes, as quais são atendidas em diferentes momentos do pós-operatório.

Faculdades Integradas de Taquara RS
Curso de Fisioterapia

SEMINÁRIO INTEGRADO OUTUBRO ROSA

Na noite de 23 de outubro, foi organizada pelo curso de Enfermagem, contando com o apoio dos cursos de Fisioterapia e Psicologia da Faccat, além da parceria com o grupo Laços de Amor e da Oncoprev de Taquara. Mais de 200 pessoas participaram do encontro, que aconteceu no Auditório 3 do Centro de Eventos. O evento contou com palestras sobre o Câncer de Mama e a fisiologia maria, a Genética do Câncer de Mama e o Tratamento Quimioterápico. Além disso, houveram depoimentos de algumas pacientes em tratamento, as quais participam e vivem o acolhimento do grupo Laços de Amor.

Faculdades Integradas de Taquara RS
Curso de Fisioterapia

EXTENSÃO

6º Camping Acessível

Acadêmicos do curso de Fisioterapia das Faculdades Integradas de Taquara (Faccat) participaram voluntariamente do 6° Camping Acessível, realizado no dia 22 de março no Raft Adventure Park, em Três Coroas. O evento promoveu atividades adaptadas para cadeirantes, demonstrando de forma prática a viabilidade do turismo inclusivo.

Para apoiar os cadeirantes nas diversas atividades propostas pelos organizadores, os alunos de Fisioterapia da Faccat se disponibilizaram para prestar assistência e para os participantes, em geral, também realizaram quick massage. "Os estudantes foram organizados em grupos e ofereceram quick massage, acompanharam os banhos de rio, remaram nos botes e auxiliaram na saída dos participantes dos botes", explica a professora mestre e fisioterapeuta Cristiane Moro dos Santos, que acompanhou a turma composta por 10 acadêmicos.

Faculdades Integradas de Taquara RS
Curso de Fisioterapia

CURSO DE DRY NEEDLING

No dia 12 de abril, o Curso de Fisioterapia promoveu a 4ª edição do Curso de Extensão Dry Needling. Sob a condução do professor Mestre Rodrigo Zanotta, os participantes aprimoraram suas habilidades clínicas e trabalharam no reconhecimento de uma síndrome miofascial, condução de abordagens para sintomas agudos ou crônicos e aprenderam a eleger qual modelo de agulhamento é mais apropriado ao paciente.

BLITZ JORNADA + SAÚDE USAFLEX

Os acadêmicos do Curso de Fisioterapia das Faculdades Integradas de Taquara (Faccat) participaram ativamente da Blitz Jornada + Saúde Usaflex, iniciativa que objetivou promover o bem-estar e a qualidade de vida dos colaboradores da empresa calçadista. A ação teve início em 14 de abril, na matriz da Usaflex, em Igrejinha, e seguiu, no dia 15, na filial de Parobé.

A turma participante foi orientada pelos professores e fisioterapeutas Maureen Koch e Rodrigo Zanotta e a atividade proporcionou aos estudantes a oportunidade de aplicar, na prática, os conhecimentos adquiridos em sala de aula, além de estabelecer vínculos com a comunidade e estimular a promoção da saúde no ambiente corporativo.

Faculdades Integradas de Taquara RS
Curso de Fisioterapia

CORRIDA DO SESI - CORRER FAZ BEM

No último evento de corrida de rua promovido pelo SESI, realizado na cidade de Parobé, no dia 25 de maio, os acadêmicos do Curso de Fisioterapia participaram ativamente oferecendo avaliação e atendimentos especializados em terapia manual aos atletas participantes. Este evento reuniu corredores de diversas categorias e níveis de experiência, proporcionando um ambiente dinâmico e desafiador para todos os envolvidos.

Durante o evento, sob orientação do professor Rodrigo Zanotta, os acadêmicos realizaram avaliação (de flexibilidade e peso corporal), atendimento pós corrida com o uso de terapia manual, que são essenciais para a recuperação e o desempenho dos corredores. Todos os recursos utilizados pelos acadêmicos foram desenvolvidos pelas disciplinas do curso, onde os mesmos tiveram a oportunidade de colocar em prática todo o conhecimento adquirido em sala de aula.

Faculdades Integradas de Taquara RS
Curso de Fisioterapia

VI SEMANA ACADÊMICA DO CURSO

Com o tema central a Fisioterapia Neurofuncional, nos dias 26, 27 e 28 de maio, a VI Semana Acadêmica da Fisioterapia recebeu alunos e profissionais para atualização e aprimoramento nesta área da fisioterapia, essencial na reabilitação de pacientes com distúrbios neurológicos.

Os participantes puderam vivenciar momentos de aprendizado, troca de experiências e contato direto com especialistas do mercado através de palestras, oficinas práticas e debates, abordando desde os fundamentos da neuroanatomia até estratégias terapêuticas atuais.

Além de fortalecer a formação acadêmica, o evento foi espaço de integração e diálogo entre acadêmicos e profissionais de destaque no mercado de trabalho.

Faculdades Integradas de Taquara RS
Curso de Fisioterapia

26º LIONS SOLIDÁRIO

No dia 31 de maio, os acadêmicos do Curso de Fisioterapia atuaram no 26º Lions Solidário de Parobé oferecendo atendimentos de Quick Massage e promoção de saúde à comunidade. O tradicional evento, organizado pelo Lions Clube de Parobé, oferece serviços gratuitos para a comunidade, palestras e atrações culturais.

FISIOTERAPIA NO PRÉ E PÓS-OPERATÓRIO DE CIRURGIAS PLÁSTICASNS SOLIDÁRIO

No dia 31 de maio, os acadêmicos do Curso de Fisioterapia atuaram no 26º Lions Solidário de Parobé oferecendo atendimentos de Quick Massage e promoção de saúde à comunidade. O tradicional evento, organizado pelo Lions Clube de Parobé, oferece serviços gratuitos para a comunidade, palestras e atrações culturais.

Faculdades Integradas de Taquara RS
Curso de Fisioterapia

1ª JORNADA SOBRE ALZHEIMER E OUTRAS DEMÊNCIAS

A Jornada sobre Doença de Alzheimer e outras demências trouxe para a região do Vale do Paranhana a discussão e a educação acerca de patologias neurodegenerativas que são realidade no contexto de saúde pública e privada mundialmente. Também contemplou a necessidade baseada no Plano Estadual de Cuidado Integral em Demências, implementado em setembro de 2024 (PECID).

Com o objetivo de conscientizar a população e capacitar profissionais para o enfrentamento dessas condições neurodegenerativas, o evento que ocorreu em 13 de setembro de 2025, contou com a participação de 54 participantes, entre eles estudantes, profissionais da área da saúde e a comunidade em geral.

Faculdades Integradas de Taquara RS
Curso de Fisioterapia

CONEXÃO FACCAT

Com o tema "A tecnologia aproxima mas a presença transforma", a Conexão Faccat deste ano foi pensada para apresentar o espaço físico da Faccat, os cursos disponíveis e as principais tendências do mercado de trabalho. Cerca de 3 mil alunos tiveram a oportunidade de explorar a infraestrutura das Faculdades Integradas de Taquara (Faccat) e conhecer os diversos cursos oferecidos. Além de vários sorteios de brindes, foram disponibilizadas bolsas de estudo com descontos de 30%, 40% e até 50%.

Nos dias 23, 24 e 25 de setembro, os alunos visitantes puderam visitar o stand do Curso de Fisioterapia no Centro de Eventos da Faccat, onde experimentaram alguns equipamentos utilizados no dia a dia do fisioterapeuta como a eletroterapia, a baropodometria, a terapia com o Xbox e mão robótica, entre outros. Ainda, ao visitar os laboratórios do curso, observaram os acadêmicos do curso em suas atividades, evidenciando a prática fisioterapêutica no ambiente acadêmico.

Faculdades Integradas de Taquara RS
Curso de Fisioterapia

27º LIONS SOLIDÁRIO PAROBÉ

Objetivando atender a comunidade e promover ações de saúde à população, os alunos do curso de Fisioterapia da Faccat participaram do 27 º Lions Solidário em Parobé. O tradicional evento, que ocorreu no dia 4 de outubro, ofereceu serviços gratuitos à comunidade e contou com os atendimentos de quick massage para mais de 40 pessoas, além de palestras e atrações culturais.

I JORNADA DOS EGRESSOS E VII ENCONTRO DE INTEGRAÇÃO DO CURSO DE FISIOTERAPIA

No dia 21 de outubro, juntamente com o tradicional evento de integração do Curso de Fisioterapia, foi realizada a I Jornada dos Egressos da Fisioterapia da FACCAT. Durante a jornada, ex-alunos compartilharam com os acadêmicos suas experiências profissionais após a formatura, apresentando casos clínicos marcantes, mesa-redonda para discussão e troca de informações, mediada por um professor do curso além de um farto coffee break, onde todos puderam confraternizar e fortalecer o networking.

Faculdades Integradas de Taquara RS
Curso de Fisioterapia

FISIOTERAPIA NEUROFUNCIONAL NO PACIENTE ADULTO: AVALIAÇÃO E ESTRATÉGIAS DE ATENDIMENTO

Objetivando desenvolver o raciocínio cinético funcional através da avaliação neurofuncional do paciente adulto com disfunção neurológica, o Curso de Fisioterapia promoveu no dia 01 de novembro o curso de extensão Fisioterapia Neurofuncional no Paciente Adulto: Avaliação e Estratégias de Atendimento. Vinte e três participantes puderam aprimorar a abordagem de aspectos importantes da avaliação do paciente adulto com disfunção neurológica. A partir do raciocínio cinético-funcional com a utilização da CIF e auxiliando no planejamento terapêutico, o fisioterapeuta é capaz de tratar uma variedade grande de disfunções valendo-se de terapêuticas como PNF (Facilitação neuromuscular Proprioceptiva), recursos da Gaiola de Habilidades, estratégias e recursos sensoriais entre outras.

Faculdades Integradas de Taquara RS
Curso de Fisioterapia

ELETROMIOGRAFIA NA PRÁTICA

Objetivando instrumentalizar os estudantes do curso de Fisioterapia para o uso do Eletromiógrafo com fins de pesquisa e desenvolvimento de raciocínio clínico-científico.

No dia 15 de novembro o professor Emmanuel Rocha ministrou um curso 100% prático, onde foram abordados os principais conceitos e procedimentos relacionados ao uso do eletromiógrafo, desde a preparação para a coleta até a resolução de problemas comuns, permitindo ao estudante compreender a aplicação da eletromiografia em contextos clínicos e de pesquisa.

Faculdades Integradas de Taquara RS
Curso de Fisioterapia

EXTENSÃO E INTERDISCIPLINARIDADE

AVALIAÇÃO E PRÁTICA SUPERVISIONADA NA DISCIPLINA: PRÁTICAS INTEGRADAS EM SEMIOLOGIA FISIOTERAPÊUTICA

A atividade de curricularização da extensão, que ocorreu de 08 de agosto até 12 de setembro deste ano, totalizou 18 horas e beneficiou 14 pessoas da comunidade de Taquara. Os alunos, organizados em pequenos grupos, realizaram avaliações e atendimento fisioterapêutico ao público externo, com o propósito de aprofundar os conhecimentos desenvolvidos em sala de aula e oferecer esclarecimentos aos pacientes sobre eventuais achados cinesiológico-funcionais identificados. As atividades foram conduzidas nos laboratórios de fisioterapia da FACCAT, sob supervisão do professor Dr. Rafael Baeske. Ao final dos atendimentos, ocorreu uma discussão coordenada pelo professor da disciplina, com o objetivo de promover uma análise geral da experiência.

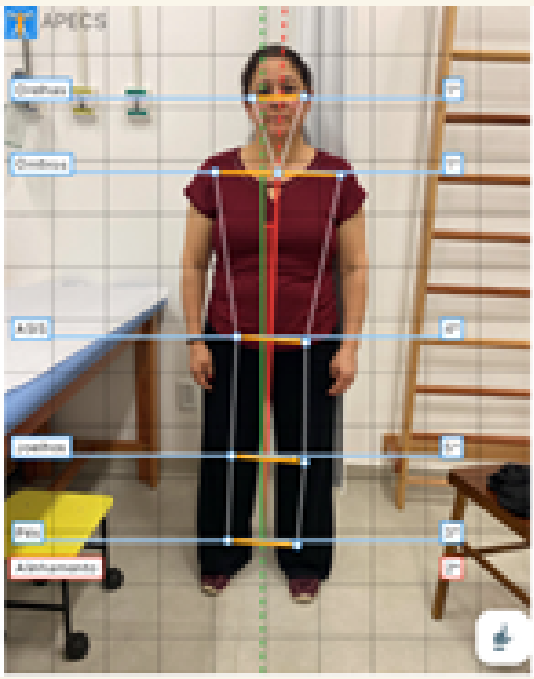

Faculdades Integradas de Taquara RS
Curso de Fisioterapia

EXTENSÃO E INTERDISCIPLINARIDADE

CONTEXTO FISIOTERAPIA CARDIORRESPIRATÓRIA

Sob a supervisão da professora Me. Caroline Colombo, a atividade que ocorreu de 19 de setembro a 24 de outubro de 2025, totalizou 24 horas e beneficiou 44 pessoas da comunidade, que estavam internadas no Hospital São Francisco de Parobé.

Os alunos, em duplas ou trios puderam vivenciar a prática fisioterapêutica no ambiente hospitalar, integrando conhecimentos teóricos e práticos adquiridos ao longo da formação, realizando avaliações e atendimentos a pacientes. Após, ocorreu uma discussão coordenada pelo professor da disciplina, com o objetivo de promover uma análise geral da experiência.

Faculdades Integradas de Taquara RS
Curso de Fisioterapia

EXTENSÃO E INTERDISCIPLINARIDADE

PROJETO "PROMOVENDO ACESSIBILIDADE E INCLUSÃO" - COMPONENTE CURRICULAR ACESSIBILIDADE

O projeto "Promovendo Acessibilidade e Inclusão" faz parte do componente curricular Acessibilidade, e segue a proposta extensionista. Visa possíveis intervenções em busca de acessibilidade nos cenários pesquisados, associadas à oportunidade do aluno de vivenciar a prática em extensão, em parceria com a Secretaria da Saúde do município de Taquara e com os gestores dos demais locais elencados pelos próprios acadêmicos para pesquisa.

Assim, o projeto busca diagnosticar as barreiras nos espaços comunitários e propor ações efetivas que promovam ambientes mais acessíveis, inclusivos e equitativos.

O projeto ocorreu em etapas: inicialmente, um levantamento preliminar (seleção dos espaços comunitários a serem analisados), após realizou-se o diagnóstico acessível (aplicação de instrumentos de coleta de dados como observações in loco, entrevistas, checklists de acessibilidade com base em normas técnicas, e ações práticas com a comunidade, especialmente pessoas com deficiência), seguido da análise dos dados e o planejamento de ações. Por fim, com a proposta de disseminação dos resultados, discentes e docentes organizaram um evento para receber os gestores dos espaços analisados, no Auditório 5 do Centro de Eventos da Faccat.

Com início em 07/08/2025 e conclusão em 02/10/2025, a atividade totalizou 30 horas e beneficiou 36 acadêmicos, as Secretarias municipais de Saúde e do Meio Ambiente de Taquara, além da comunidade em geral.

Faculdades Integradas de Taquara RS
Curso de Fisioterapia

PESQUISA

O professor do Curso de Fisioterapia Dr. Rafael Baeske publicou um artigo científico no periódico internacional, Qualis A2: Physiotherapy Theory and Practice. O artigo, intitulado: Impacto of contraletaral limb position on upper limb neurodynamic test 1: na eletromyigrafic and range of motion analisys é fruto da orientação de um Trabalho de Conclusão de Curso, desenvolvido pelo aluno egresso do curso, Diego Alessandro de Oliveira Padilha.

Dr. Rafael Baeske

Diego A. de O. Padilha

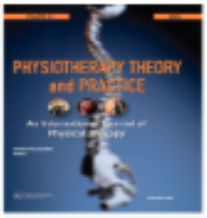

Taylor & Francis

Physiotherapy Theory and Practice
An International Journal of Physical Therapy

ISSN: 0959-3985 (Print) 1532-5040 (Online) Journal homepage: www.tandfonline.com/journals/iptp20

Impact of contralateral limb positioning on upper limb neurodynamic test 1: An electromyographic and range of motion analysis

Diego Alessandro de Oliveira Padilha , Lívia Kirsch Damasceno & Rafael Baeske

To cite this article: Diego Alessandro de Oliveira Padilha , Lívia Kirsch Damasceno & Rafael Baeske (26 May 2025): Impact of contralateral limb positioning on upper limb neurodynamic test 1: An electromyographic and range of motion analysis, Physiotherapy Theory and Practice, DOI: 10.1080/09593985.2025.2508365

To link to this article: https://doi.org/10.1080/09593985.2025.2508365

Faculdades Integradas de Taquara RS
Curso de Fisioterapia

PREMIAÇÃO INTERNACIONAL

O professor do Curso de Fisioterapia, Dr.Rafael Baeske, conquistou reconhecimento internacional de grande relevância para a área da saúde. O artigo publicado pelo Dr Rafael foi vencedor do prêmio Readers' Choice Award 2024, promovido pelo Journal of Physiotherapy, que reconhece o artigo mais acessado da publicação nos seis meses seguintes à sua divulgação.

O artigo premiado, também atingiu números expressivos de impacto acadêmico, com um índice PlumX mais que o dobro da média dos artigos em fisioterapia e um Altmetric score de 73, indicador que mede a atenção online gerada por publicações científicas.

O estudo, desenvolvido com a colaboração dos pesquisadores Rafael Rodrigues Dall'Olmo e Marcelo Faria Silva (ambos do Brasil) e Toby Hall (Austrália) e intitulado "In people with shoulder pain, mobilisation with movement and exercise improves function and pain more than sham mobilisation with movement and exercise: a randomised trial" ("Em pessoas com dor no ombro, a mobilização com movimento e exercício melhora a função e a dor mais do que a mobilização simulada com movimento e exercício: um estudo randomizado) teve mais de 15 mil downloads em apenas seis meses,demonstrou resultados expressivos no tratamento de pessoas com dor no ombro relacionada ao manguito rotador.

Faculdades Integradas de Taquara RS
Curso de Fisioterapia

DEMAIS EVENTOS

CELEBRAÇÃO DE PÁSCOA APAE

Os acadêmicos do último ano do Curso de Fisioterapia participaram da celebração de Páscoa da APAE, no dia 16 de abril, com atividades pedagógicas, brincadeiras, momentos de interação e a entrega de chocolates às crianças. A APAE celebra esta data com atividades que valorizem o significado da data, como apresentações, exposições, momentos de partilha, enfim, atividades que envolvam famílias, professores, equipe da saúde e alunos/pacientes.

DIA DA FAMÍLIA APAE

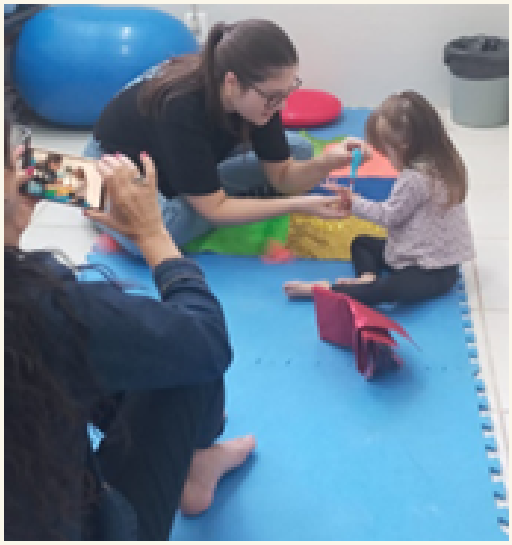

No dia 10 de maio, os estagiários do Curso de Fisioterapia marcaram presença no evento, que contou com a participação de 40 pessoas da comunidade apaeana. A instituição celebra esta data com atividades que valorizam a família, como apresentações, exposições, momentos de partilha, e atividades lúdicas que contam com a participação de todos os envolvidos. A celebração aborda o reconhecimento e fortalecimento da importância das famílias dentro do movimento apaeano, comemorando a união, o amor e o apoio que as famílias proporcionam aos seus membros com deficiência intelectual.

Faculdades Integradas de Taquara RS
Curso de Fisioterapia

BIENAL DA INCLUSÃO E DIVERSIDADE

Nos dias 16 e 17 de maio, ocorreu a segunda edição da Bienal da Inclusão e Diversidade (BID), com apoio da Faccat e da Secretaria da Cultura do Rio Grande do Sul, com a participação de quase 2 mil pessoas. O evento, que é um dos maiores eventos nacionais sobre inclusão, diversidade e acessibilidade, contou com a participação da professora Cristiane Moro, representando o Curso de Fisioterapia, com sua palestra intitulada: "Pessoa Idosa: velho é o seu preconceito".

MÊS DA CONSCIENTIZAÇÃO DA VIOLÊNCIA CONTRA A PESSOA IDOSA

Alunos do Curso de Fisioterapia da Faccat (1° semestre e formandos), participaram do evento Conscientização da Violência Contra a Pessoa Idosa, que ocorreu no dia 2 de junho. O evento, promoveu a troca de experiências e vivências no processo de envelhecimento, contribuindo para uma sociedade mais respeitosa, contou também com a participação dos Jovens Aprendizes, Maturidade do Sesc, grupo do Cras), Abraz Vale do Paranhana, Polícia Civil e MP de Taquara.

Faculdades Integradas de Taquara RS
Curso de Fisioterapia

1º SÃO JOÃO INTEGRA FACCAT

No dia 17 de junho, o "Arraiá" de integração, tradicionalmente organizado pelo NIAP (Núcleo de Integração dos Alunos da Psicologia), pela primeira vez foi um evento de integração de todos os cursos da Faccat. Os acadêmicos formandos da fisioterapia ficaram responsáveis pela pescaria, onde distribuíram brindes aos participantes e arrecadaram valores para ajudar com os custos da formatura que se aproxima.

Faculdades Integradas de Taquara RS
Curso de Fisioterapia

SUL SUMEET DE FISIOTERAPIA

Nos dias 27 e 28 de junho, Porto Alegre foi palco de um dos maiores encontros da área da saúde do Sul do Brasil: o Sul Summit de Fisioterapia e Terapia Ocupacional. Realizado no Multiplan Centro de Eventos do Barra Shopping Sul, o evento reuniu profissionais, estudantes e especialistas para dois dias intensos de debates e trocas de conhecimento.

Entre os palestrantes, o professor Dr Rafael Baeske contribuiu com seu conhecimento no painel voltado à especialidade de Fisioterapia em Traumatologia e Ortopedia, abordando o tema "Tratamento da Dor Cervical", enquanto a professora Me. Cristiane Moro, participou do painel de Fisioterapia em Gerontologia, tratando da importante atuação do fisioterapeuta nas Demências.

Além dos docentes, cerca de 30 alunos do curso de Fisioterapia da Faccat também participaram do evento, acompanhando as discussões e ampliando sua formação acadêmica com conteúdos atualizados e experiências práticas compartilhadas por especialistas renomados.

Faculdades Integradas de Taquara RS
Curso de Fisioterapia

ELEIÇÃO DO REPRESENTANTE DISCENTE

No dia 21 de outubro, durante a I Jornada do Egresso, foi divulgado o resultado das eleições para o Representante Discente 25/26. Entre 9 e 14 de outubro, os acadêmicos puderam votar, através de formulário eletrônico enviados via whatsapp, em um dos candidatos: Larissa Dias e Lucas Saft Oliveira Sampaio de Barros.

Faculdades Integradas de Taquara RS
Curso de Fisioterapia

ATENDIMENTOS DA CEFISIO

A Clínica de Ensino de Fisioterapia Faccat é o espaço para tratamento de fisioterapia ofertado pelas Faculdades Integradas de Taquara (Faccat), por meio do Curso de Fisioterapia. O atendimento foi destinado à comunidade do Vale do Paranhana e ocorreu também na CEFISIO aquática (localizada na rua Federação, 1984 - Morro do Leôncio). Ao longo deste ano, foram beneficiadas 270 pessoas totalizando 1.606 atendimento de fisioterapia na CEFISIO solo e aquática (Contextos de Traumato Ortopedia).

Produção do Relatório Anual dos Cursos, Redação, Diagramação e Impressão (Digital e Gráfica):
Ana Melissa Rodrigues Mallmann – Docente e coordenadora do Curso de Fisioterapia;
Nathaly Gomes Mustardeiro - Assistente da Coordenação;
Soraia Genebra Ibrahim - Docente e membro do NDE do Curso de Fisioterapia;